

Vermesser Ide, Manfred (ide@fovea.eu)

Lose

Los 550505

Güte BC
 Baumart FI
 Polter im Los 5
 Stämme im Los 2881 (+24)
 Rm brutto gesamt 1131,99 m³
 Fm FOVEA gesamt 691,73 m³
 Fm RVR gesamt 679,19 m³

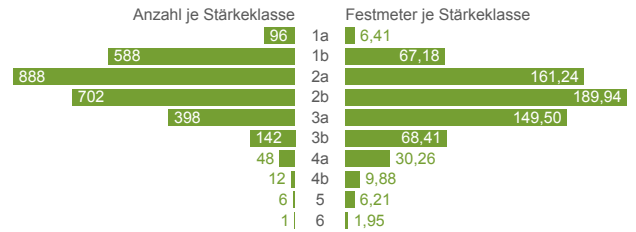

Schläge

Schlag	Polter im Schlag	Rm brutto gesamt	Fm FOVEA gesamt
Schlag 1	1	115,87 m ³	66,72 m ³
Schlag 894	2	802,48 m ³	484,90 m ³
Schlag 371701	1	68,97 m ³	43,61 m ³
Schlag 220515002	1	144,67 m ³	96,50 m ³

Polterliste (Anzahl Polter: 5)

Polter 5	51,624964; 9,650111 (51° 37' 29,869" N, 9° 39' 0,398" E)	Karte 1, Marker 1	Seite 3
Polter 6004	51,614919; 9,705664 (51° 36' 53,708" N, 9° 42' 20,391" E)	Karte 1, Marker 2	Seite 4
Polter 506004	51,524938; 9,644518 (51° 31' 29,776" N, 9° 38' 40,266" E)	Karte 1, Marker 3	Seite 5
Polter 112p Nr.	51,665707; 9,733790 (51° 39' 56,544" N, 9° 44' 1,643" E)	Karte 1, Marker 4	Seite 6
Polter 41142008a2	51,629489; 9,760577 (51° 37' 46,160" N, 9° 45' 38,078" E)	Karte 1, Marker 5	Seite 7



Messdatum	22.05.2015	Messverfahren	Fotooptisch
Vermesser	Ide, Manfred ide@fovea.eu	Koordinaten	51,624964; 9,650111 51° 37' 29,869" N, 9° 39' 0,398" E
Baumart / Güte	FI / BC	Forstort	-
Sorte	-	Notiz	-
Entrindet	Nein		
Rindenabzüge	Nein		

Rm brutto	144,67 m³ inkl. Unterl.
Rm netto	139,17 m³ inkl. Unterl. (Fak. 0,962)
Fm RVR	86,80 m³ inkl. Unterl. (Fak. 0,600)
Fm FOVEA m. R.	96,50 m³ inkl. Unterl. (Dichte: 0,667)
Anzahl (+Unterl.)	359 (+3)
Fm Unterlagen m. R.	0,77 m³
Stammlänge	5,00 m
Polterbreite	15,20 m
Ø Höhe vorne	1,89 m
Frontfläche	28,88 m²
Ø Stückvolumen m. R.	0,27 m³
Ø Durchmesser m. R.	0,27 m

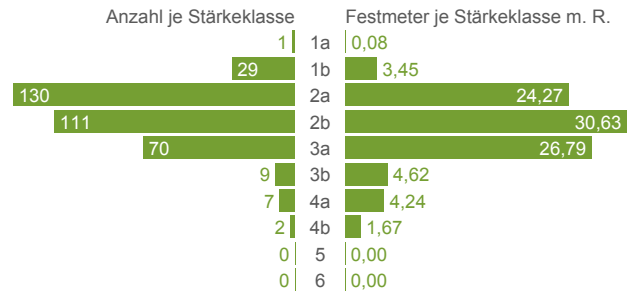

Information Das Volumen der Unterlagen wird mit der Anzahl und dem durchschnittlichen Durchmesser errechnet. Dieses Volumen wird dann anteilig der tatsächlich im Polter vorkommenden Stärkeklassen aufgeteilt.

Schlagnummer	220515002	Forstamt/Revier	-	Losnummer	550505	Güte	BC
Beginn	22.05.2015	Notiz	-	Datum	23.06.2014 00:00:00	Sorte	-
Ende	-			Verkaufseinheit	Festmeter	Entrindet	Nein
				Notiz	-	Farbplättchen	-

Kontakte

Datensatz	Rolle	Name	Adresse
Los 550505	Einkäufer	Holzverarbeitung GmbH	Werkstraße 1, 37085 Göttingen, 38496 Brilon

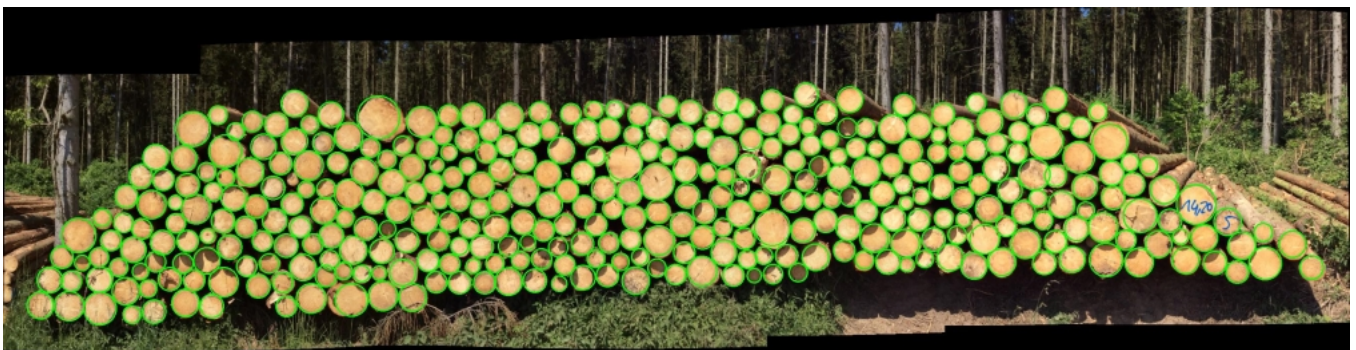

Messdatum	23.06.2014	Messverfahren	Fotooptisch
Vermesser	Ide, Manfred ide@fovea.eu	Koordinaten	51,614919; 9,705664 51° 36' 53,708" N, 9° 42' 20,391" E
Baumart / Güte	FI / BC	Forstort	-
Sorte	-	Notiz	-
Entrindet	Nein		
Rindenabzüge	Nein		

Rm brutto	115,87 m³ inkl. Unterl.
Rm netto	111,47 m³ inkl. Unterl. (Fak. 0,962)
Fm RVR	69,52 m³ inkl. Unterl. (Fak. 0,600)
Fm FOVEA m. R.	66,72 m³ inkl. Unterl. (Dichte: 0,576)
Anzahl (+Unterl.)	211 (+6)
Fm Unterlagen m. R.	1,92 m³
Stammlänge	5,00 m
Polterbreite	13,00 m
Ø Höhe vorne	1,78 m
Frontfläche	23,14 m²
Ø Stückvolumen m. R.	0,32 m³
Ø Durchmesser m. R.	0,28 m

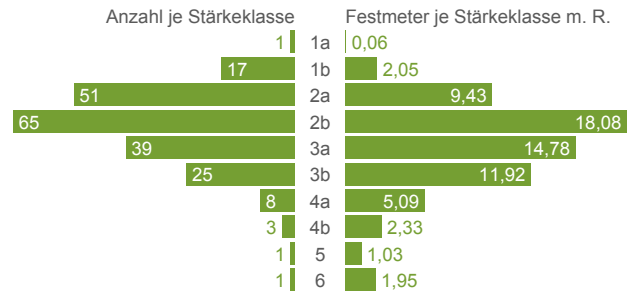

Information Das Volumen der Unterlagen wird mit der Anzahl und dem durchschnittlichen Durchmesser errechnet. Dieses Volumen wird dann anteilig der tatsächlich im Polter vorkommenden Stärkeklassen aufgeteilt.

Schlagnummer	1	Forstamt/Revier	-	Losnummer	550505	Güte	BC
Beginn	21.06.2014	Notiz	-	Datum	23.06.2014 00:00:00	Sorte	-
Ende	13.09.2016			Verkaufseinheit	Festmeter	Entrindet	Nein
				Notiz	-	Farbplättchen	-

Kontakte

Datensatz	Rolle	Name	Adresse
Los 550505	Einkäufer	Holzverarbeitung GmbH	Werkstraße 1, 37085 Göttingen, 38496 Brilon
Schlag 1	Holzrucker	unternehmen Test App	Str. 22, 3710 Uslar
Schlag 1	Baumfäller	u Namen	5, 3535 uslar

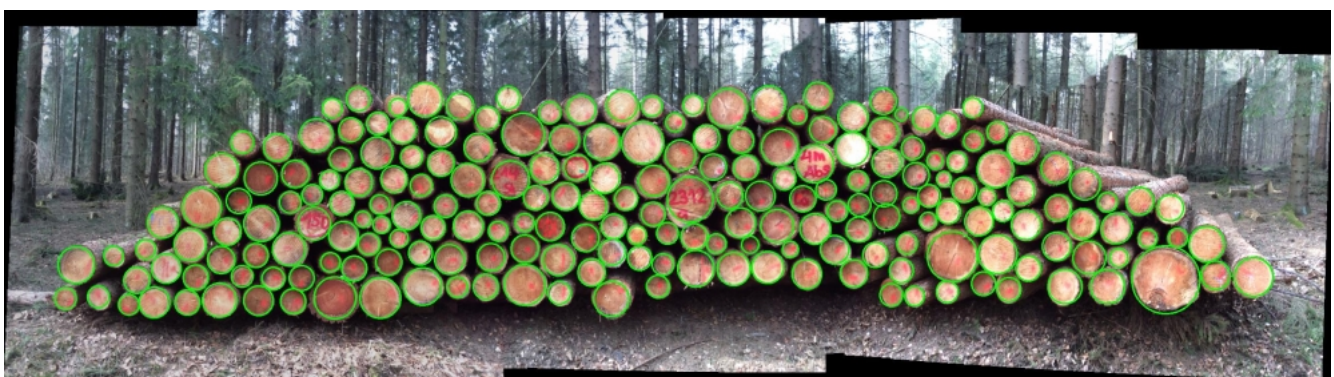

Messdatum	20.10.2014	Messverfahren	Fotooptisch
Vermesser	Ide, Manfred ide@fovea.eu	Koordinaten	51,524938; 9,644518 51° 31' 29,776" N, 9° 38' 40,266" E
Baumart / Güte	FI / BC	Forstort	1, b, 2
Sorte	-	Notiz	-
Entrindet	Nein		
Rindenabzüge	Nein		

Rm brutto	744,10 m³ inkl. Unterl.
Rm netto	715,82 m³ inkl. Unterl. (Fak. 0,962)
Fm RVR	446,46 m³ inkl. Unterl. (Fak. 0,600)
Fm FOVEA m. R.	448,63 m³ inkl. Unterl. (Dichte: 0,603)
Anzahl (+Unterl.)	1924 (+5)
Fm Unterlagen m. R.	1,15 m³
Stammlänge	5,00 m
Polterbreite	45,60 m
Ø Höhe vorne	3,26 m
Frontfläche	148,66 m²
Ø Stückvolumen m. R.	0,23 m³
Ø Durchmesser m. R.	0,24 m

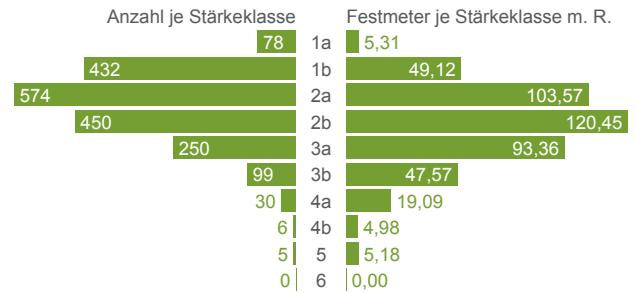

Information Das Volumen der Unterlagen wird mit der Anzahl und dem durchschnittlichen Durchmesser errechnet. Dieses Volumen wird dann anteilig der tatsächlich im Polter vorkommenden Stärkeklassen aufgeteilt.

Schlagnummer	894	Forstamt/Revier	Südniedersachsen/06	Losnummer	550505	Güte	BC
Beginn	02.10.2014	Notiz	-	Datum	23.06.2014 00:00:00	Sorte	-
Ende	-			Verkaufseinheit	Festmeter	Entrindet	Nein
				Notiz	-	Farbplättchen	-

Kontakte

Datensatz	Rolle	Name	Adresse
Los 550505	Einkäufer	Holzverarbeitung GmbH	Werkstraße 1, 37085 Göttingen, 38496 Brilon
Polter 506004	Baumfäller	u Namen	5, 3535 uslar
Polter 506004	Holzrucker		

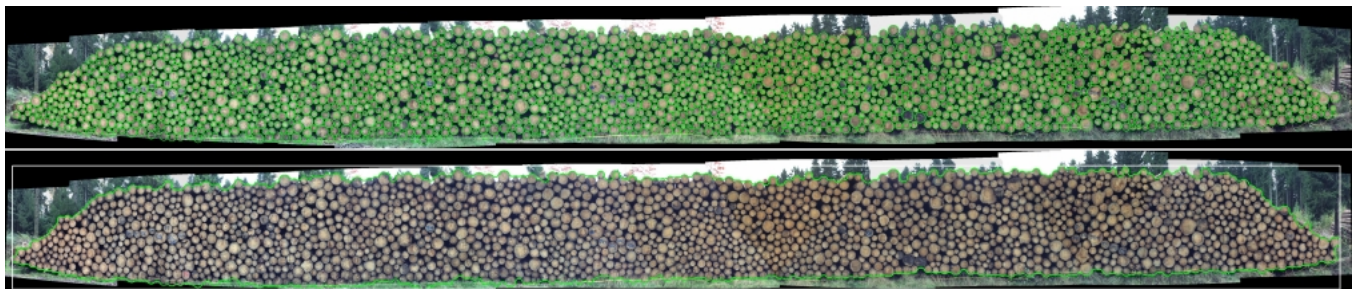

Messdatum	30.09.2014	Messverfahren	Fotooptisch
Vermesser	Ide, Manfred ide@fovea.eu	Koordinaten	51,665707; 9,733790 51° 39' 56,544" N, 9° 44' 1,643" E
Baumart / Güte	FI / BC	Forstort	-
Sorte	-	Notiz	-
Entrindet	Nein		
Rindenabzüge	Nein		

Rm brutto	68,97 m³ inkl. Unterl.
Rm netto	66,35 m³ inkl. Unterl. (Fak. 0,962)
Fm RVR	41,38 m³ inkl. Unterl. (Fak. 0,600)
Fm FOVEA m. R.	43,61 m³ inkl. Unterl. (Dichte: 0,632)
Anzahl (+Unterl.)	191 (+10)
Fm Unterlagen m. R.	2,30 m³
Stammlänge	5,00 m
Polterbreite	11,20 m
Ø Höhe vorne	1,23 m
Frontfläche	13,78 m²
Ø Stückvolumen m. R.	0,23 m³
Ø Durchmesser m. R.	0,24 m

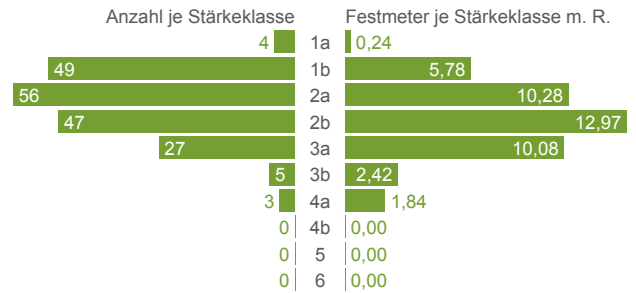

Information Das Volumen der Unterlagen wird mit der Anzahl und dem durchschnittlichen Durchmesser errechnet. Dieses Volumen wird dann anteilig der tatsächlich im Polter vorkommenden Stärkeklassen aufgeteilt.

Schlagnummer	371701	Forstamt/Revier	-	Losnummer	550505	Güte	BC
Beginn	22.10.2014	Notiz	Volpriehausen	Datum	23.06.2014 00:00:00	Sorte	-
Ende	-			Verkaufseinheit	Festmeter	Entrindet	Nein
				Notiz	-	Farbplättchen	-

Kontakte

Datensatz	Rolle	Name	Adresse
Los 550505	Einkäufer	Holzverarbeitung GmbH	Werkstraße 1, 37085 Göttingen, 38496 Brilon
Schlag 371701	Holzrucker	unternehmen Test App	Str. 22, 3710 Uslar
Schlag 371701	Baumfäller	Holz Werner	Landstr. q, 3710 Uslar

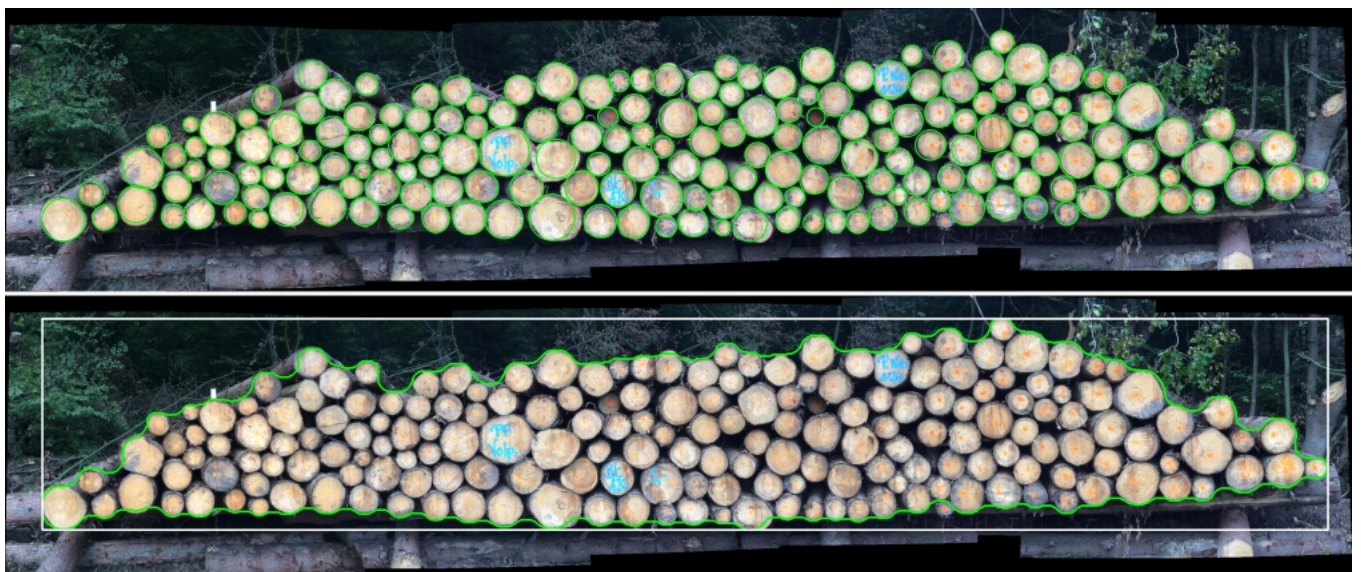

Messdatum	27.10.2014	Messverfahren	Fotooptisch
Vermesser	Ide, Manfred ide@fovea.eu	Koordinaten	51,629489; 9,760577 51° 37' 46,160" N, 9° 45' 38,078" E
Baumart / Güte	FI / BC	Forstort	-
Sorte	-	Notiz	-
Entrindet	Nein		
Rindenabzüge	Nein		

Rm brutto	58,38 m³	Anzahl je Stärkeklasse		Festmeter je Stärkeklasse m. R.	
Rm netto	56,16 m³ (Fak. 0,962)		12	1a	0,72
Fm RVR	35,03 m³ (Fak. 0,600)	61		1b	6,78
Fm FOVEA m. R.	36,27 m³ (Dichte: 0,621)	77		2a	13,69
Anzahl (+Unterl.)	196 (+0)		29	2b	7,81
Fm Unterlagen m. R.	0,00 m³		12	3a	4,49
Stammlänge	5,00 m		4	3b	1,88
Polterbreite	9,36 m		0	4a	0,00
Ø Höhe vorne	1,25 m		1	4b	0,90
Frontfläche	11,70 m²		0	5	0,00
Ø Stückvolumen m. R.	0,19 m³		0	6	0,00
Ø Durchmesser m. R.	0,22 m				

Schlagnummer	894	Forstamt/Revier	Südniedersachsen/06	Losnummer	550505	Güte	BC
Beginn	02.10.2014	Notiz	-	Datum	23.06.2014 00:00:00	Sorte	-
Ende	-			Verkaufseinheit	Festmeter	Entrindet	Nein
				Notiz	-	Farbplättchen	-

Kontakte

Datensatz	Rolle	Name	Adresse
Los 550505	Einkäufer	Holzverarbeitung GmbH	Werkstraße 1, 37085 Göttingen, 38496 Brlon
Polter 41142008a2	Baumfäller	u Namen	5, 3535 uslar
Polter 41142008a2	Holzrucker		

